

## Confirmação de vínculo para o semestre letivo

Como confirmar o vínculo na UFRPE?

1. Acesse: <https://sigs.ufrpe.br/sigaa/verTelaLogin.do>

<https://sigs.ufrpe.br/sigaa/verTelaLogin.do;jsessioni...>

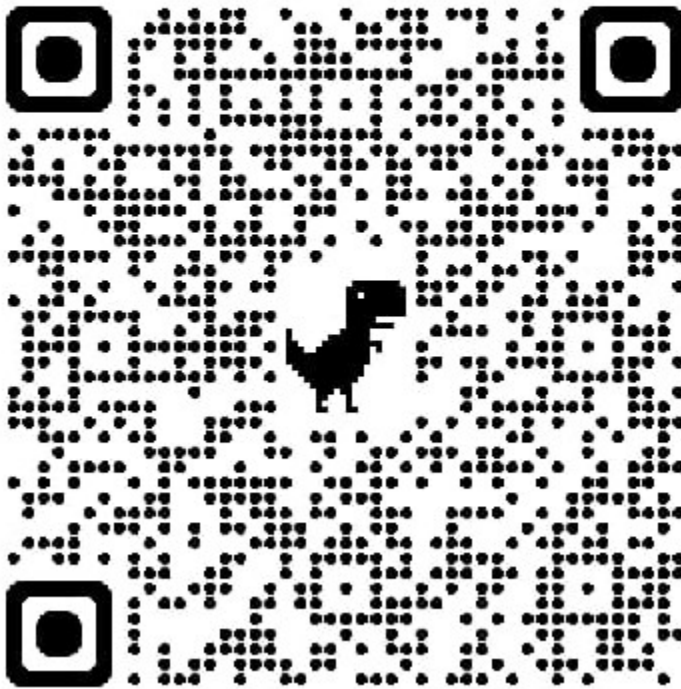

**UFRPE - SIGAA - Sistema Integrado de Gestão de Atividades Acadêmicas**

**ATENÇÃO!**  
O sistema diferencia letras maiúsculas de minúsculas APENAS na senha, portanto ela deve ser digitada da mesma maneira que no cadastro.

<b>SIGAA</b> (Acadêmico)	<b>SIPAC</b> (Administrativo)	<b>SIGRH</b> (Recursos Humanos)
<b>SIGAdmin</b> (Administração e Comunicação)		

Perdeu o e-mail de confirmação de cadastro? [Clique aqui para recuperá-lo.](#)  
Esqueceu o login? [Clique aqui para recuperá-lo.](#)  
Esqueceu a senha? [Clique aqui para recuperá-la.](#)

**Entrar no Sistema**

Usuário:

Senha:

**Professor ou Funcionário,**  
caso ainda não possua cadastro no SIGAA,  
clique no link abaixo.  
[Cadastre-se](#)

**Aluno,**  
caso ainda não possua cadastro no SIGAA,  
clique no link abaixo.  
[Cadastre-se](#)

**Familiares,**  
caso ainda não possuam cadastro no SIGAA,  
clique no link abaixo.  
[Cadastre-se](#)

SIGAA | Secretaria de Tecnologias Digitais (STD) - <https://servicosdigitais.ufrpe.br/help> | Copyright © 2006-2023 - UFRN - producao-jboss03.producao-jboss03 - v4.8.22-4

## 2. Clique no quadro Portal do Discente:

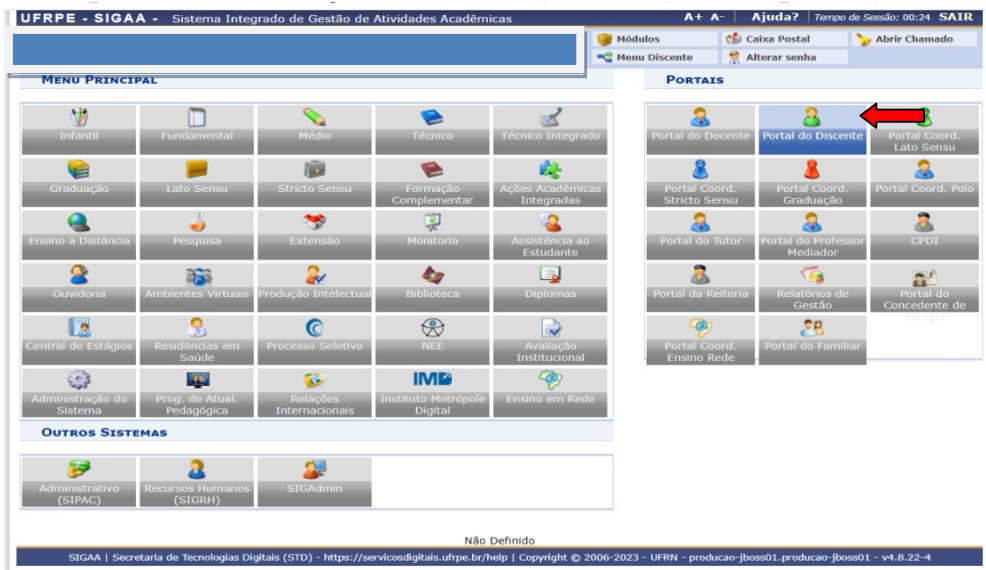

## 3. Na ABA Ensino, clique em confirmação de Vínculo de Ingressante:

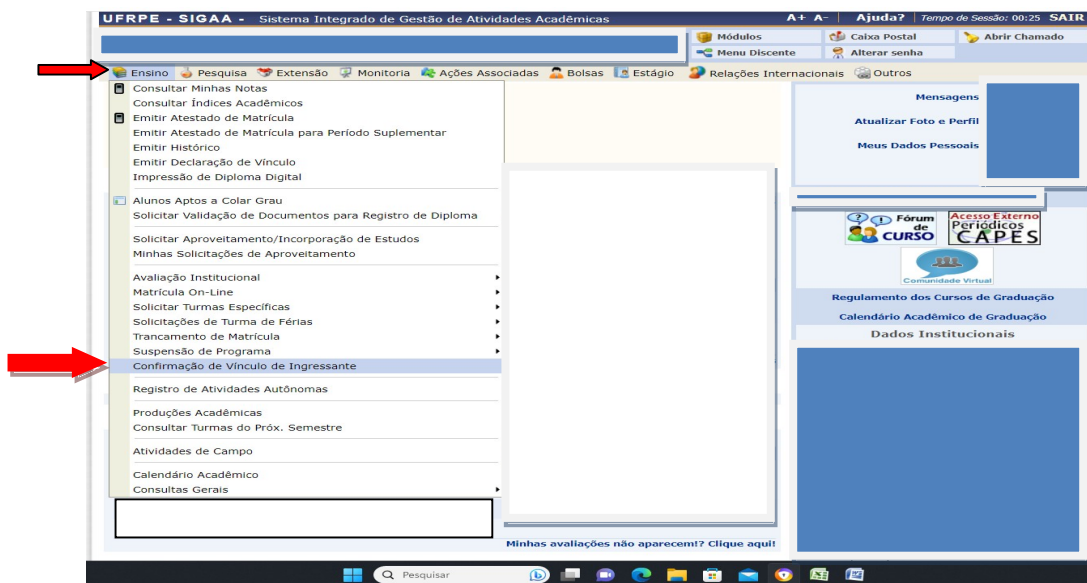

**OBS:** Atestado de matrícula não é a **confirmação de vínculo**. Para confirmar se todos os passos foram concluídos, refaça o passo a passo acima.